



BELLA STORIA

LA TUA.

**PERCORSO DI CRESCITA
PERSONALE E CULTURALE
DEDICATO A 50 GIOVANI PROVENIENTI
DALLA CALABRIA E DALLA CAMPANIA**

FONDAZIONE

Unipolis

fondazioneunipolis.org/bellastoria

INDICE



01	Chi è Fondazione Unipolis	3
02	Perchè #Bellastoria	4
03	Coinvolgiamo i giovani in un percorso di crescita	5
04	Bella Storia. La tua.	6
05	A chi ci rivolgiamo	7
06	Tappe bando	8
07	Tre anni. Tre fasi.	9
08	Dare valore alla tua storia #1 Contributo economico #2 Palestra di competenze #3 Mentoring #4 Community engagement	10
09	Alleati	12
10	Valutazione d'impatto	13
11	Timeline	14
12	Contatti	15

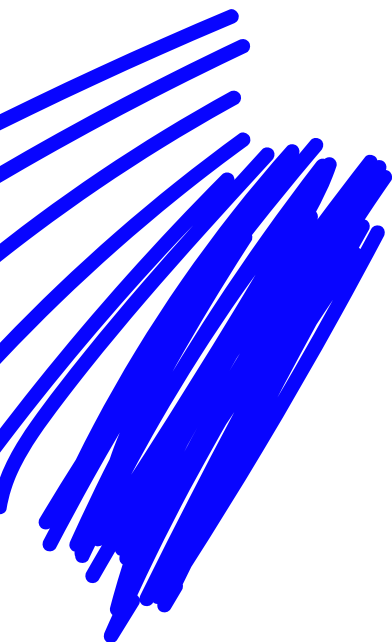

CHI È FONDAZIONE UNIPOLIS

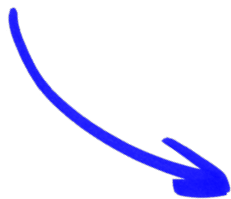

Siamo la Fondazione d'impresa del Gruppo Unipol e del Gruppo UnipolSai. Costituiamo uno degli strumenti più rilevanti per la realizzazione di iniziative di responsabilità sociale, nel quadro della più complessiva strategia di sostenibilità.

Perseguiamo obiettivi di crescita culturale, sociale e civica delle persone e delle comunità, privilegiando l'attenzione e l'impegno nei confronti dello sviluppo della conoscenza e della formazione.



PERCHÈ #BELLASTORIA

1. Perché i giovani sono attori fondamentali dello sviluppo sostenibile e inclusivo del Paese. Vogliamo aiutare a far emergere una nuova generazione protagonista del cambiamento, capace di immaginare e coltivare idee e azioni che contribuiscano al benessere delle comunità di cui fanno parte.

2. Perché riteniamo sia essenziale lo sviluppo di competenze, tra cui quelle non cognitive e socio-emotive, per la crescita personale e culturale, in un contesto come quello post pandemico che fa riemergere l'importanza di rimettere al centro le capacità relazionali e le conoscenze interdisciplinari dei giovani.



COINVOLGIAMO I GIOVANI IN UN PERCORSO DI CRESCITA

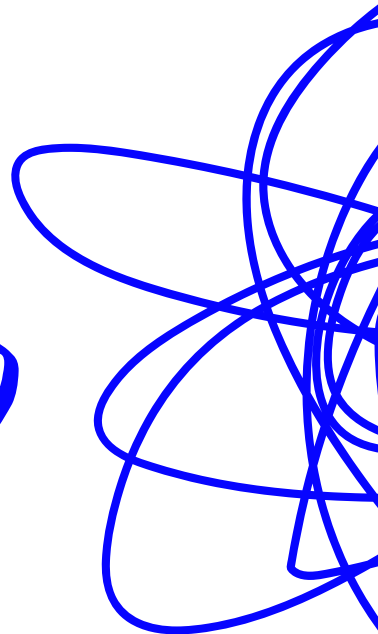

Abilitiamo i giovani

Attraverso un percorso triennale di supporto economico, empowerment e crescita culturale che li aiuti a scoprire e coltivare i propri talenti al fine di definire un proprio spazio nella società.

Promuoviamo l'uguaglianza socio-culturale

Coinvolgendo ragazze e ragazzi provenienti da contesti fragili per dare loro l'opportunità di valorizzare le potenzialità e di iniziare a costruire il proprio futuro, la propria storia.

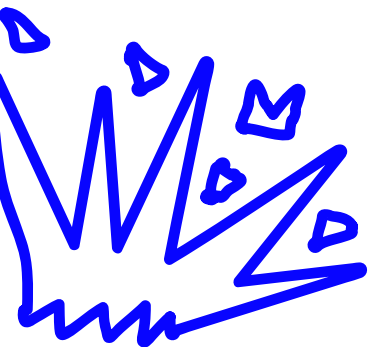

BELLA STORIA. LA TUA.

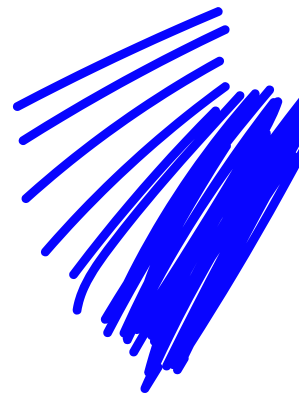

Un bando

per studentesse e studenti
delle scuole secondarie di II grado
della Calabria e della Campania



Un percorso di 3 anni

per dare ai partecipanti gli strumenti
per immaginare un futuro
da protagonisti, per valorizzare
le proprie potenzialità e prepararsi
alla vita adulta



Un'offerta di valore

che aiuti a coltivare la persona
attraverso un programma completo
che prevede l'erogazione
di un contributo economico annuale,
camp tematici, attività di mentoring
e di community engagement



A CHI CI RIVOLGIAMO

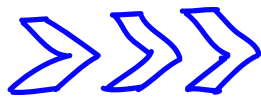

Il percorso è destinato a 50 studentesse e studenti, di cui almeno 50% ragazze, che accedono al terzo anno della scuola secondaria di II grado nell'anno scolastico 2022/2023 nelle regioni della Calabria e della Campania.

I requisiti di partecipazione



essere ammessi alla classe terza di una scuola secondaria di II grado della Calabria e della Campania per l'a.s. 2022/2023 e non essere in ritardo con il percorso scolastico



aver ottenuto a conclusione del secondo anno di scuola secondaria di II grado una media scolastica uguale o superiore a 7 (escluse educazione fisica, religione e comportamento)



possedere una certificazione ISEE familiare uguale o inferiore a 15.000 euro

Come avviene la selezione?

Il punteggio della graduatoria finale sarà calcolato in base a:

40%

media dei voti di tutte le materie

escluse educazione fisica, religione e comportamento (come riportati nella pagella conclusiva dell'a.s. 2021/2022)

40%

situazione economica

come attestata dalla certificazione ISEE 2022 del nucleo familiare di appartenenza

20%

motivazione a intraprendere il percorso previsto

dal progetto raccontata con un video o con un elaborato scritto

A sostegno della candidatura potrà essere inviata anche una **lettera di presentazione di una/o professoressa/ore o di un altro membro della comunità educante**: tale documento entrerà nella valutazione come **addendum** e sarà discriminante in caso di parità di punteggio (ex aequo) nella graduatoria.

TAPPE BANDO



10 GIUGNO 2022
Apertura bando



20 LUGLIO 2022
Chiusura bando



**ENTRO IL
20 SETTEMBRE 2022**
Comunicazione vincitori



**ENTRO IL
30 OTTOBRE 2022**
Avvio percorso

TRE ANNI. TRE FASI.



Più consapevoli

A.S. 2022/23

Per sviluppare e consolidare competenze non cognitive quali empatia, sicurezza interiore e consapevolezza degli altri.



Più proattivi

A.S. 2023/24

Per padroneggiare la complessità, attraverso l'acquisizione di capacità relazionali, proattività, leadership nella gestione del cambiamento.



Più abili

A.S. 2024/25

Per affacciarsi alla vita adulta, apprendendo competenze quali intraprendenza, imprenditività, orientamento al lavoro ed educazione alla cittadinanza.

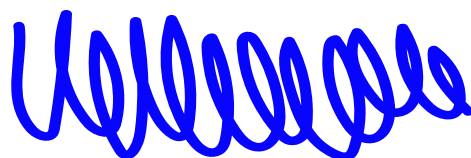

DARE VALORE ALLA TUA STORIA

#1

Contributo economico

1.500 EURO ANNUALI

per ciascun partecipante il contributo economico verrà erogato, attraverso una carta prepagata, nei tre anni del percorso e potrà essere destinato a spese di istruzione, di educazione, di crescita culturale e civica. È inoltre possibile accumulare una parte del contributo per progetti speciali o attività specifiche.

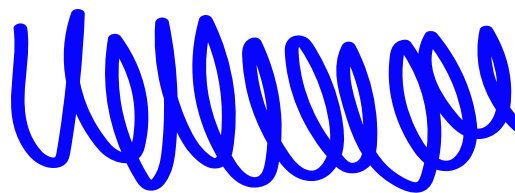

#2

Palestra di competenze

**LABORATORI COLLETTIVI
IN PRESENZA E ONLINE**

momenti di confronto e scambio andranno a costituire un percorso di acquisizione incrementale di competenze fondamentali per affrontare un percorso di studi o lavorativo, stimolando la responsabilità individuale e l'empatia, nell'ottica di formare i partecipanti all'esercizio di una cittadinanza attiva e consapevole.

Gli appuntamenti:

- **2 camp in presenza nei weekend**, in autunno e in estate, per ogni anno scolastico
- **2 workshop online**, in orario extrascolastico

DARE VALORE ALLA TUA STORIA

#3

Mentoring

AFFIANCAMENTO DI UN EDUCATORE SOCIALE

che accompagni i partecipanti attraverso confronti periodici per dare loro un supporto dal punto di vista tecnico e soprattutto motivazionale, soffermandosi in ciascuna delle tre aree di crescita personale previste dal percorso.

I mentor - educatori professionisti provenienti dal territorio di riferimento - definiranno il piano individuale della ragazza o del ragazzo in accordo con la comunità educante (famiglia, scuola).



#4

Community engagement

CREIAMO COMUNITÀ. VALORIZZIAMO IL TERRITORIO

il percorso prevede la ricerca e l'individuazione da parte dei partecipanti di attori e luoghi culturali locali con i quali interagire tramite incontri e visite e favorire quindi:

- **la costruzione di una comunità** tra ragazze e ragazzi coinvolti
- **l'avvicinamento alla cultura**
- **la generazione di ricadute positive** non solo sui partecipanti, ma anche per le rispettive comunità.



ALLEATI

Il progetto è realizzato con la collaborazione di altri soggetti portatori di conoscenze e competenze differenti

Partner istituzionali

Istituzioni che operano e coordinano programmi e attività in ambiti oggetto del progetto. Tramite protocolli d'intesa, supporteranno la promozione e la diffusione dell'iniziativa e collaboreranno per le azioni di propria competenza.

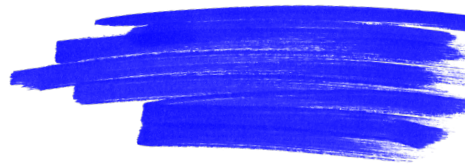

Partner strategici

Organizzazioni che promuovono riflessioni e policy nei campi dello sviluppo sostenibile, dell'istruzione di qualità, dell'educazione inclusiva e della giustizia sociale. Svolgeranno un ruolo di consulenza scientifica e indirizzo sul progetto, quali punti di riferimento su prospettive nazionali e globali, politiche sociali e nuovi scenari generativi.

Partner operativi

Realtà che lavorano nel mondo della formazione, della cultura, della creatività, del protagonismo giovanile, dell'imprenditorialità e dell'orientamento. Parteciperanno al progetto contribuendo a definirne contenuti e attività nell'ambito della palestra di competenze portando il proprio specifico know-how.

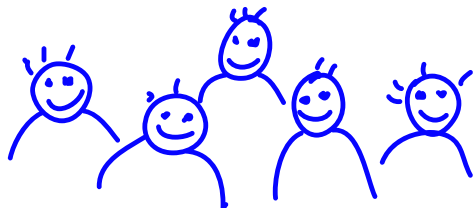

VALUTAZIONE D'IMPATTO

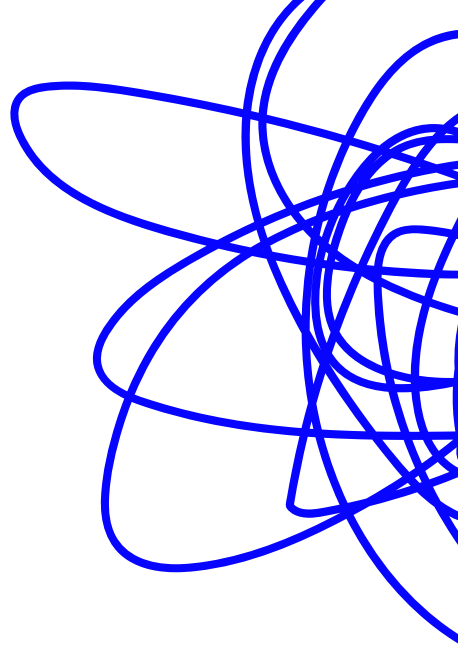

Per scoprire
il valore generato



Per tutta la durata del percorso Fondazione Unipolis procederà alla realizzazione di attività di valutazione, che rispondono ai seguenti obiettivi: generare apprendimenti che possano essere utilizzati per il disegno del prossimo ciclo di programmazione delle attività; produrre evidenze per influenzare altri stakeholder (es. altri donors, policy makers); apportare miglioramenti durante l'implementazione.



TIMELINE

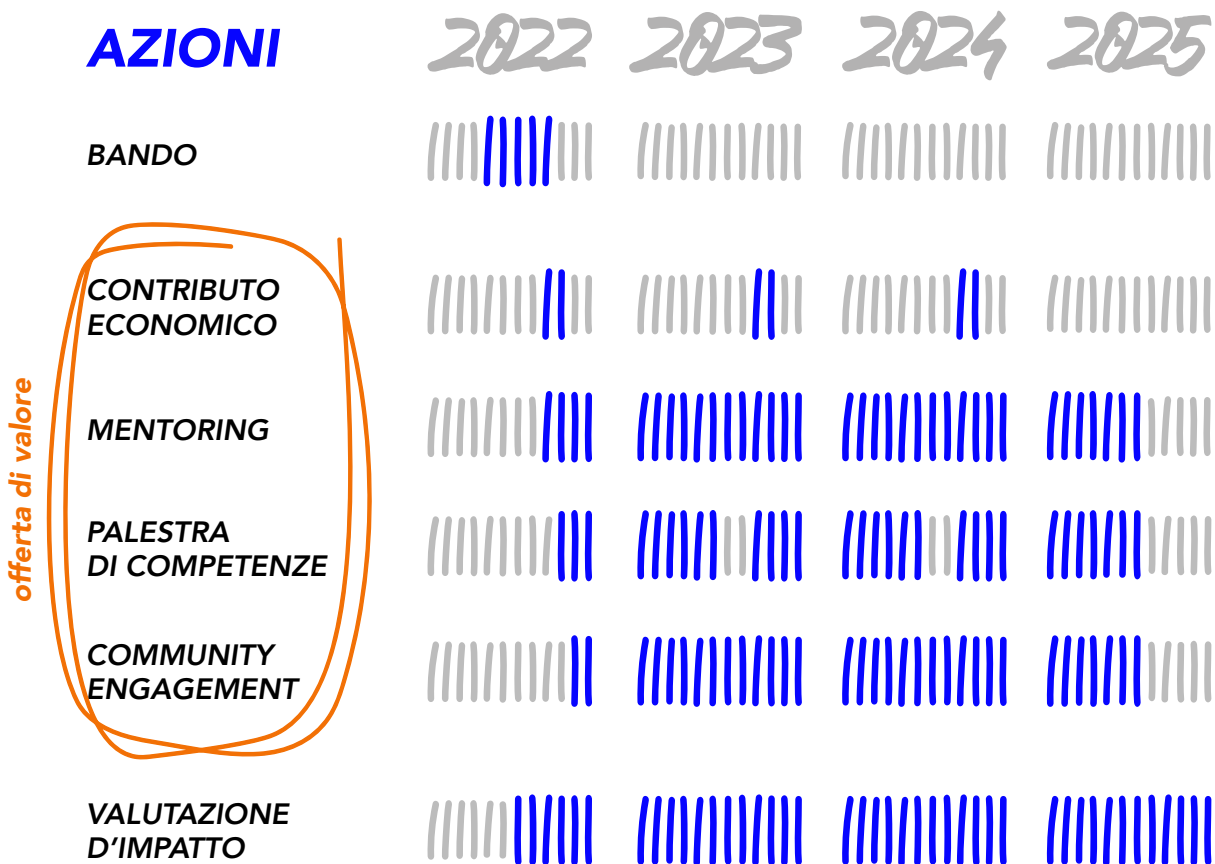

Le attività del percorso prevedono annualmente:

- max. 10 incontri con il mentor per ciascun partecipante
- 2 camp in presenza (uno in Calabria e uno in Campania)
- da 2 a 6 pomeriggi online tra formazione e altre attività
- 2 visite in Regione

CONTATTI

bellastoria@fondazioneunipolis.org

INFO

fondazioneunipolis.org/bellastoria



FONDAZIONE
Unipolis



PARTNER ISTITUZIONALI



DIREZIONE GENERALE
EDUCAZIONE,
RICERCA E
ISTITUTI CULTURALI

PARTNER STRATEGICI



Alleanza Italiana
per lo Sviluppo
Sostenibile



FORUM
DISUGUAGLIANZE
DIVERSITÀ



PERCORSI DI

**secondo
welfare.**

PARTNER OPERATIVI



ASHOKA

itinerari paralleli



JA Italia

A Member of JA Worldwide



kiwi



Sineglossa

CON IL PATROCINIO DI



angi
AGENZIA
NAZIONALE
PER I GIOVANI



Alleanza Italiana
per lo Sviluppo
Sostenibile



FORUM
DISUGUAGLIANZE
DIVERSITÀ